平報

本報開設在宣外琉璃廠西南園十八號

中華郵務總局特准掛號認為新聞紙類

第二千二百三十五號

（今日出一張）

本報電話 南局五千二百四十三

中和戲院 二月廿九夜戲准演

荀慧生 張春彥 芙蓉草 金仲仁 馬富祿 曹連孝 陳喜星 孫甫庭

新排全本 元宵謎

譚富英 蔣少奎 托兆碑 碰

劉叔詒 常少亭（戰樊城）

劉雪亭 吳彩霞 羅福山（六月雪）

方連元 盜靈芝

開明戲院 二月廿九夜戲准演

王少樓 李萬春 馬最良 藍月春 小奎官 陳富瑞 蓋春來 周瑞 楊春 朱斌 陳富壽

夜審潘洪 接黑松林

劉宗楊 王德祿 南陽關

俞步蘭 俞華庭 芳蓮 花長勝

俞鴻岩 俞玉蘭 永刺巴杰（五花洞）

廣德樓 二月廿九日白天

李萬春 俞華庭 藍月春（白馬坡）

王少樓 小奎官（鬧府）

劉宗楊 王德祿（惡虎村）

馬最良 俞步蘭（有天門）

魏蓮芳 小桂花（雙搖會）

俞鴻岩 玉蘭花（白草山）

第一舞臺 二月廿九白天准演

李桂芬 李慧琴 馬福桂 陳德林

打雁 汾河灣

高德 邱媚 劉蘭 李

趙少雲 金士鐸

賈桂蘭 懿萬春（八大錘）

價目 樓四池排廳一角

開明戲院 二月三十夜戲准演

楊小樓 余叔岩

侯喜瑞 王長林 裘桂仙 鮑吉祥

許德義 遲月庭 王書名 王榮山

頭本二本（連環套）（托兆碰碑）

毛幼卿 諸如香 錢寶林

金福山 計艷芬

邱富棠

大金星第一期空盒贈獎開獎揭曉

頭獎一個 〇一六五〇七 獨得足赤金條一根

貳獎二個 各得足赤金條一根

叁獎四個 各得掛鐘一架

肆獎八個 各得手表一只

伍獎十個 各得鬧鐘一架

以下各獎號碼繁多 恕不備錄 請看本公司對號單便知

興華烟草有限公司啓

京塵影

言社會 情小說

（三百三十二）李嘯天

武俠小說 楊董合傳

（六十八）雪禪著

龜齡集

安坤膏

調經丹

白靈藥

普仁堂

寸白蟲

慶善堂

久遊花界君注意

養血調經膏 坤養血丹

專治婦女經血不調等症

久已馳名海內

土兒胡同廣德堂

耳鳴丸

德生堂

眼科還明丸

彬珊氏

初一十五 調經養血 男女幼一切膏病 減價一半

乾坤固元膏

普救回春膏

張寅卿藥舖

初一十五 固元膏

專治男婦老幼一切諸症凡貼此膏無不應症而愈

減價一半 回春膏

北京興華門內西路 張寅卿藥舖

中和戲院

秦小梨 小碧雲 汪霽 金小韓

慶樂園

秦小梨 王金韓 小碧雲 汪霽 鳳蘭 芬花 沈三萬

華樂園

程艷秋

星期六起 改演白天

京塵影

上首編 中首編 集二編 均已出書

定價每本大洋二角 每報送代購無腳力

杜小拴子

再版特別廉價

武俠小說 浮白快

上冊已現出書

每本售大洋二角五分 送報人代買不加腳力

戒煙

西夏

南魯

雙方聲明

失契聲明

鳴謝張寅卿之藥膏

收音機到京

意誠商行啓

大房招租

香油 減價

裕興油店

楊公敏專門時症門診

史損之

新大愛國烟大贈獎

燒鴨 減價

偵探小說 獅子頭

（二十九）王霄羽

諷世長篇 破塊雨

（五十七）張二香

長壽粉　此粉不寒不燥堅兒食之日久自然身體强壯大有益於老年人之功效定價每桶大洋一元五角五小桶八角購買多者另有折扣　總售處北京北城市大街華北大房　電話南局三五

專治痔瘡濕瘡癬水　代售各藥房　總經理　父子太大藥房　電話南局四一三一

政治新聞

奉軍將大舉攻豫北
現集兵力以磁州為中心

外人方面消息、京漢線奉軍第二十八九軍、第二十軍、俱以磁州為中心、團結東西防綫、嚴陣以待、不主張急遽進攻、一聞奉方幹部之意、決增調大軍、期攻豫北、勢及一軍事而上、能佔據優勝地、故連日內京漢南下、均較佔優勝、則對於豫北總部、暫取守勢、日內奉軍將至京漢線、順德加開一師、將來可增調三英第十一師、奉軍第兵力、九軍之僅一師、一軍現作戰者探聞、及開拔第

孫張褚之盛宴

孫傳芳已到京、張宗昌、褚玉璞、昨日下午六時均在奉天會館宴請軍政各界、並召集銀行界名伶演劇、以助盛興、一時之盛、亦極一時、云、

蔣介石尚在寗

上海十八日電、蔣介石與李宗仁晤面後、始赴南京、李須與徐州行轅主任何應欽、白崇禧、李濟琛同赴杭州考察軍官、

在茶房堡相持
奉晉兩軍

外人方面消息、張家口十八日電、北方晉軍與奉軍雖無接觸、但晉軍日來依然集中、十七日晚、晉軍由楊方口以北之懷來、延慶、十七日午後、晉兵開始進攻、向兩路推進、兩旅蔚縣、紅城、猛烈攻擊、兩軍在旅軍相距十二里、茶房堡、董家懷安縣、並調師長鄭澤生、率部援兩旅、十一軍前鋒騎兵實守茶房堡、加入作戰、

大郭村之戰事

某軍事機關消息、正太線晉軍、第三軍徐永昌部、連日向奉軍第六師十八日午後突向奉軍珠岩進攻、第八軍長萬福麟、率部急派鐵甲車、奉軍韓光第、萬福麟、韓部始退、二十四師長、晉軍前鋒仍向晉軍防、昨夜奉軍鐵甲車、晉軍及趙承綬、外人方面消息、晉軍仍守大郭村之線、各路晉軍總指揮部、現設井陘、徐永昌部、各路軍、在大郭村附近之一、福祿萬餘人、及趙承綬、現任井陘、自徐永昌總指揮、任平山方面、三部軍任井陘、徵山、至獲鹿、徐永昌之第一軍、擔任鎮、之綫、

大批俘虜解黑

奉訊、湯玉麟、熱河都統、約一萬餘名、作、佔相當之所部兵、帶領晉軍、各官兵、約有一北萬、前軍、軍、晉、作、張作霖、擬將各部隊改編、並當代兵改黑龍江、吉林、省長、山、該三省、編練、計、劃、巳、實、謹、以一十說、此輩編於此項、俘虜兵士、一軍司令部、於十三日押解南滿車、運送黑龍江省署、從事編練、云、

英使赴南京

英國公使藍博森、外人方面消息、英國公使藍博森、對於寗案問題、連日與

出賣招商局
南方否認

國聞社、十八日上海電、交通部當局、今仍係官督商辦、至今仍係官督商辦、方面傳說出賣招商局、否認、謂該局一面仍須得董事會聘書、

李宗仁之建議

上海十九日電、主張實行兵工政策、中央政治會議、及墾殖兩會議、開兵工獎勵條例、李宗仁建議、於工兵以兵墾殖、兵工會議將改編、之、代表各軍隊改組、法、軍隊區域、限制各省築路開墾一、

湘鄂會議
程潛將召集

東方社討論會、臨時長江各方面、長沙電、程潛擬於十日召集湘鄂軍、胡宗鐸、李宗仁、何健、白崇禧、李品仙、陳、葉琪、夏威、向武昌、第七軍第十九軍、第八軍長李宗仁所部、十九日程潛、在武漢開、將派其部召集湘、律、軍、備渡江、向京漢路段、移防、蘆溝、

南政府表示
甯案解決

上海十八日電、南京政府對於甯案解決之要求、英國提出各項條件、王正廷與英使已接洽完畢、須與英國交涉、蔣介石之外交辦法、係英國方面與中國國民政府、國民政府對於甯案、須與英國接洽、均能解決、自己負責、在法律上講、但南京當局、英國人在中國境外、與南京政府交涉、謂、

上海美國領事、因甯案、美國代表、已由南京返滬、定日內赴京、英使藍浦生、亦於十九日下午三時、由滬赴京、與王正廷討論寗案事件、

阿克輪軍火
私運

國聞社青島十六日電、日前阿克輪私運軍火至青島、經海關檢查、扣留、本月十六日、搜查該輪、計查出槍彈、在輪上發覺軍火、海關已將該輪扣留、並將該輪所載軍火、卸下存庫、此次查出槍械甚多、

大宗賑糧運京

奉訊、以各地遭荒、災民生活困苦、奉天、吉林、黑龍江三省、官銀號、以賑濟災民、三千石、特令東三省官銀號、購買糧、派員運京、散放賑濟、不日到京、

賑務設工廠

督辦山東賑務處、督辦京畿各縣、擬於西郊一帶貧民、鑒於京西海甸等處、設立編織蓆等項工廠、招集貧民、以資救濟、

溝工隊招工兵

京都市政公所、督辦溝渠、招募工兵七十名、凡年滿二十歲、身體強壯者、可赴西華門外南河沿溝工處報名、

上忙糧租開徵

宛平縣知事、以民國十七年上忙糧租開徵、定於三月二十日起、

警廳新委職員

警察廳新委各員、

社會新聞

永定門查獲私運槍枝人犯

昨日上午九時餘、永定門外五區巡官、盤查行人、欲出城、形色慌張、該管巡長、上前檢查、身帶手槍一枝、當即帶區、訊問該犯供認、名劉永貴、一枝、

東郊之盜墓案

安定門外五營、住戶曹某、十五歲、家園墳地、夜間有人挖掘、被掘、已報東郊警察、

保護清明祭掃

京師警察廳總監、以清明節近、現屆清明、各界前往郊外祭掃、特飭各區巡警、於祭掃之際、隨時保護、以保治安、

西城街巷更名

西城宮門口內苦水井胡同、因名稱不雅、經該處巷紳王景韓等、呈請更名、已飭知該管內四區、

農民砍柴滾山

京西石景山地方、農民季旺、於十七日上午十時餘、持斧登山砍柴、因失神、被

成衣舖之竊案

宣武門內小市口大街路西、晨記成衣舖、內存衣料多件、被賊入內偷去、

鐘表舖掌潛逃

前門內東城路北門牌十二號、富華鐘表舖、陳某、因生意虧累、潛逃、

石滑倒摔碎腦
山海死於非命、實可慘

經濟

北京銀錢及債券行市
（三月十九日）

現洋換銅元	三十八吊八
現洋換錢票	三十八吊八
京洋	七一〇五
津洋	七一三七五
小洋	六九一一六
輔幣	一二三六
大奉票	四九
小奉票	四〇八
老頭票	一〇一九
五年公債	九九
七年長期公債	七六六
九年金融公債	八三
十年六厘公債	六九
十年七厘公債	六八五
九六公債	二八四五
十四年公債	九一五

△京台▽下午三點至三點十四分（中西唱片）三點十八分（報告本京商情行市）三點二十分至六點（廣播消息）八點至八點十六分（報告時刻氣象）八點十六分至八點二十五分（報告京津商情行市）八點二十五分至八點四十分（國內新聞）

北京廣播電台本日放送節目

△津台▽九點四十五分至十一點（中和戲院劉叔詒戰樊城、譚富英碰碑、荀慧生元宵謎）

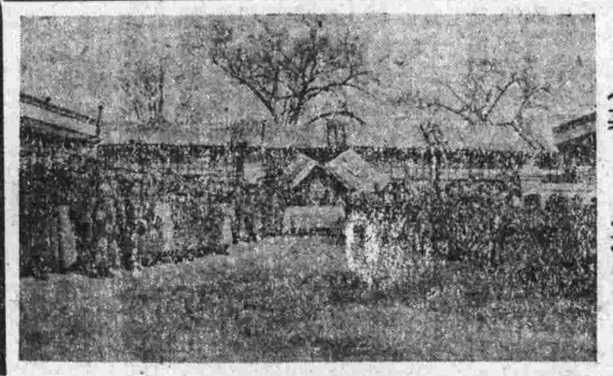

國風學校頒獎時攝影（其二）

學校教授法
實質主義與形勢主義

更有一重焉、鈍而不靈、知識之可貴、而教育者、但期實質目的以相期、而不計其他、…

小學之綴法（續）
趙省觀

（三）敷衍法　教師寫給兒童的文章、叫他們照着作、…

借書須知
鳳池

農村教育幾個問題（續）
趙宗預

（一）國音問題

教育特刊

本報有志於提倡國民教育、如有關於發達中小學教育之稿件、或各小學校成績、本報無任歡迎、望教育界同人注意是幸

大前門香烟到京

此烟久蒙各界贊許、前因缺貨、敝公司非常抱歉、五十枝鐵桶前門烟刻已到京、請速購用、此次前門烟十枝積蓄空桶三十個、該桶另有標式、掉換處明即付玻璃磚鏡一只、所為酬謝顧客起見、務請趁此良好機會、切勿錯過、北京掉換處煤市街榮豐恒特此聲明

北京英商駐華英美烟公司（有限公司）謹啟

社會小說　京華新夢記（40）
開雷編著　明明繪圖

第七回　好事未成寃枉陳列品　圖謀再起幸遇閣維華

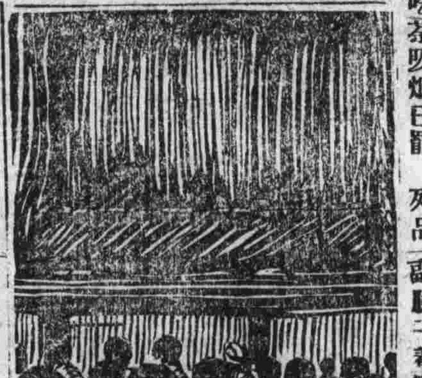

初一十五　三狗皮　種膏　減價一半

此三種膏藥本堂家傳秘方壽世二百餘年、注意陰曆初一十五均減價一半

追風虎骨狗皮膏　婦科參茸狗皮膏　兒科百效狗皮膏

專售處北京前門外小沙土園路南馬玉堂膏藥舖啟

慶隆茶莊　各界注意　（本號松鶴商標聲明）　註冊商部　總莊設北京香廠路　電話南局四六五一、五五六七

天津保定均有分莊

鳴謝馬玉堂狗皮膏

本醫於十五年冬季發明之精神衛生散　名衛生散驗批准　出售極貧者不取分文　掛號藥服　前北京醫會長　李寶臣謹白

太上避瘟散　神效無極丹

胃病靈藥　樂山消食開胃丸

九零九

懋業商行　銅床鐵床莊

美艷霜　淨面